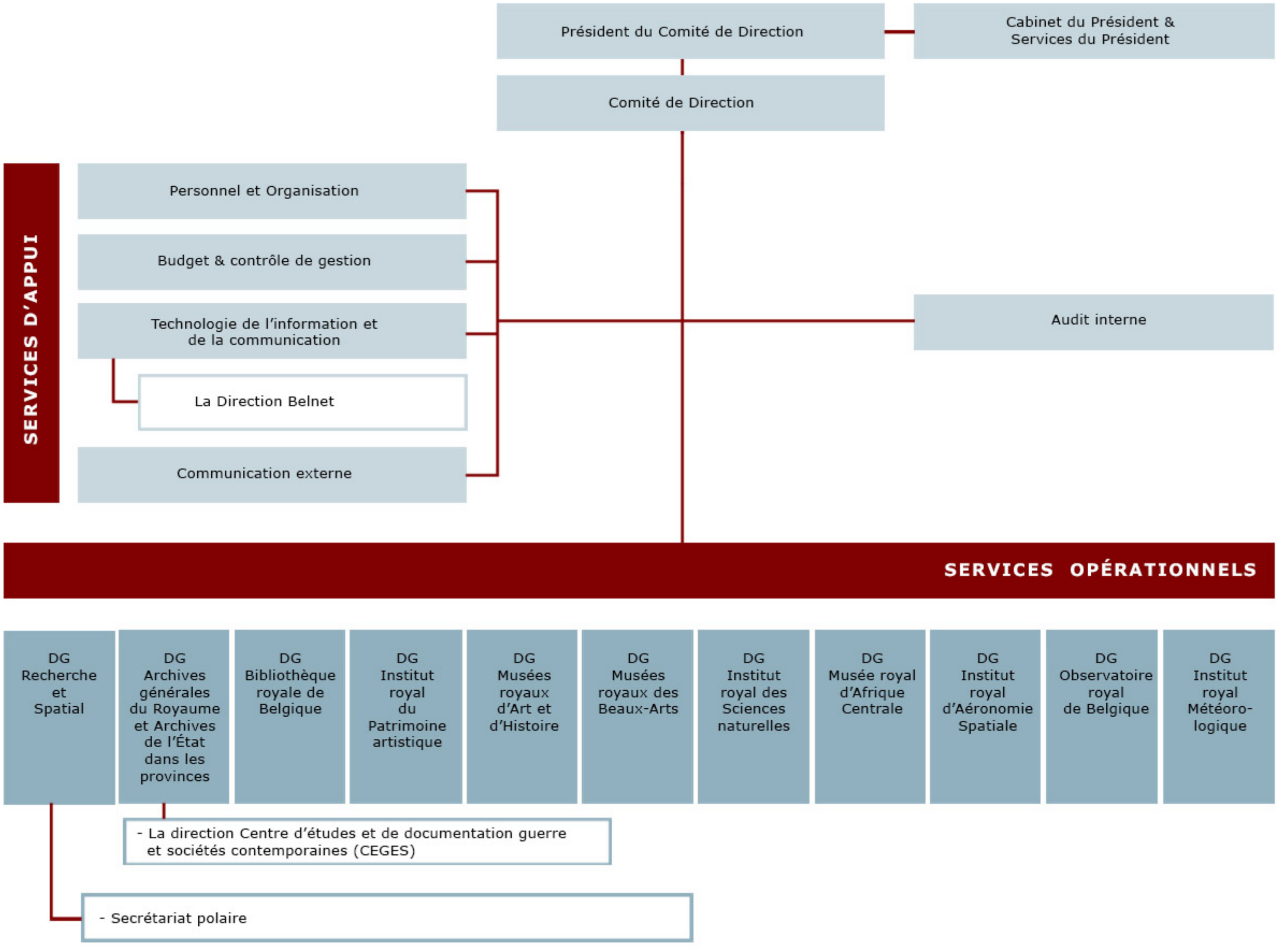
Président du Comité de Direction
Cabinet du Président & Services du Président
Comité de Direction
SERVICES D'APPUI
Personnel et Organisation
Budget & contrôle de gestion
Technologie de l'information et de la communication
La Direction Belnet
Communication externe
Audit interne
SERVICES OPÉRATIONNELS
DG Recherche et Spatial
DG Archives générales du Royaume et Archives de l'État dans les provinces
DG Bibliothèque royale de Belgique
DG Institut royal du Patrimoine artistique
DG Musées royaux d'Art et d'Histoire
DG Musées royaux des Beaux-Arts
DG Institut royal des Sciences naturelles
DG Musée royal d'Afrique Centrale
DG Institut royal d'Aéronomie Spatiale
DG Observatoire royal de Belgique
DG Institut royal Météoro-logique
- La direction Centre d'études et de documentation guerre et sociétés contemporaines (CEGES)
- Secrétariat polaire